Jeux d'écriture

Ma potion Magique

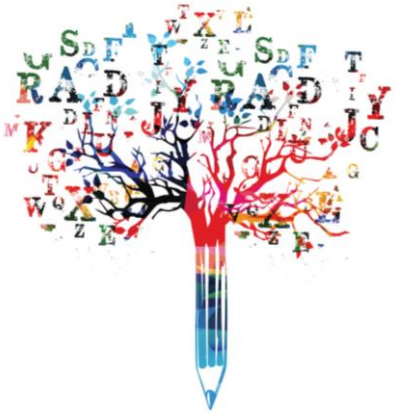

Âge :

Dès 10 ans

DÉROULEMENT :

Invente des recettes extraordinaires, laisse libre cours à ton imagination.
Seules consignes : trouve un titre à ta recette (ex : recette de l'amitié, ou potion magique pour passer une bonne journée...)
Et sépare en 2 parties : INGREDIENTS + PREPARATION.

Recette de l'Amitié :

INGREDIENTS :
Un soupçon de Marie
3 pincées de rire
150g de feuilles sympa
4 cuillèrées de gentillesse
4 cuillère à soupe d'attention
80g de soutien.

PREPARATION :
Dans ma marmitte, je verse 3 pincées de rire avec les 150g de feuilles sympa. Je remue le tout pour obtenir une très belle couleur rouge. J'ajoute dans l'ordre : un soupçon de Marie, 80g de soutien, les 4 cuillères de gentillesse et d'attention. Lorsque la préparation fait des bulles et devient transparente, je la réserve dans ma gourde en attendant de retrouver mes copains.

#JEPARTAGEMARECETTE